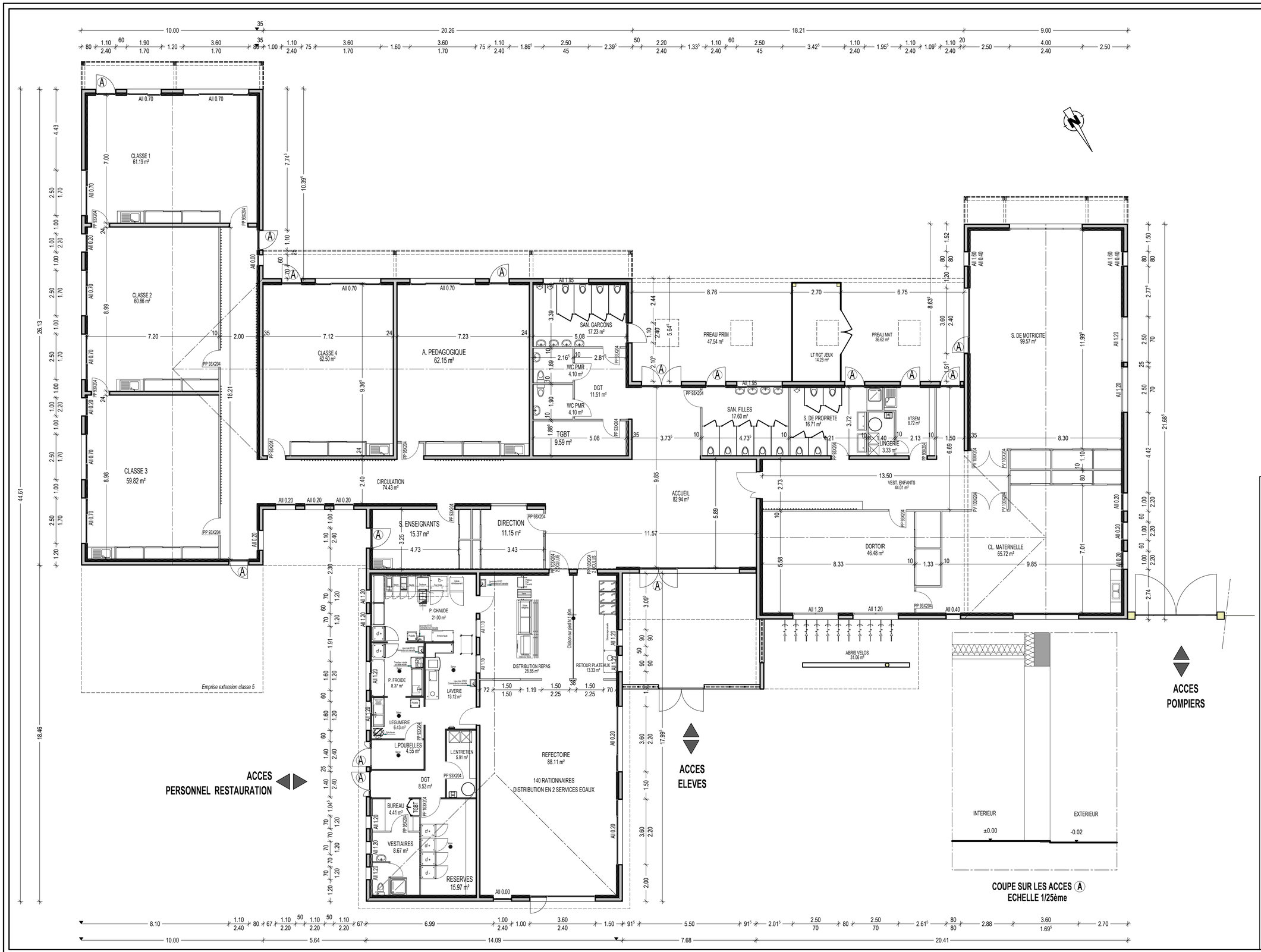

COMMUNAUTE DE COMMUNES
DU CANTON D'AULNAY

CONSTRUCTION D'UN GROUPE SCOLAIRE
A NERE

A02 OCTOBRE 2009	**DOSSIER DE PERMIS DE CONSTRUIRE**
	ECHELLE 1/100ème

ESQ	
APS	
APD	
PC	■
PRO	
DOE	

PLAN D'ENSEMBLE

PC 39 & 40

Modifications	*n°*	*Objet*

sarl d' architecture berthet . roche
29 bis rue victor hugo - 17100 saintes
Tél. 05 46 74 76 25 - Fax. 05 46 90 61 56
Inscrite au tableau de l'ordre des Architectes du Poitou-Charentes N° pa501075 - 511211